

PROYECTOS SELECCIONADOS. AEROPUERTOS
SELECTED PROJECTS. AIRPORTS

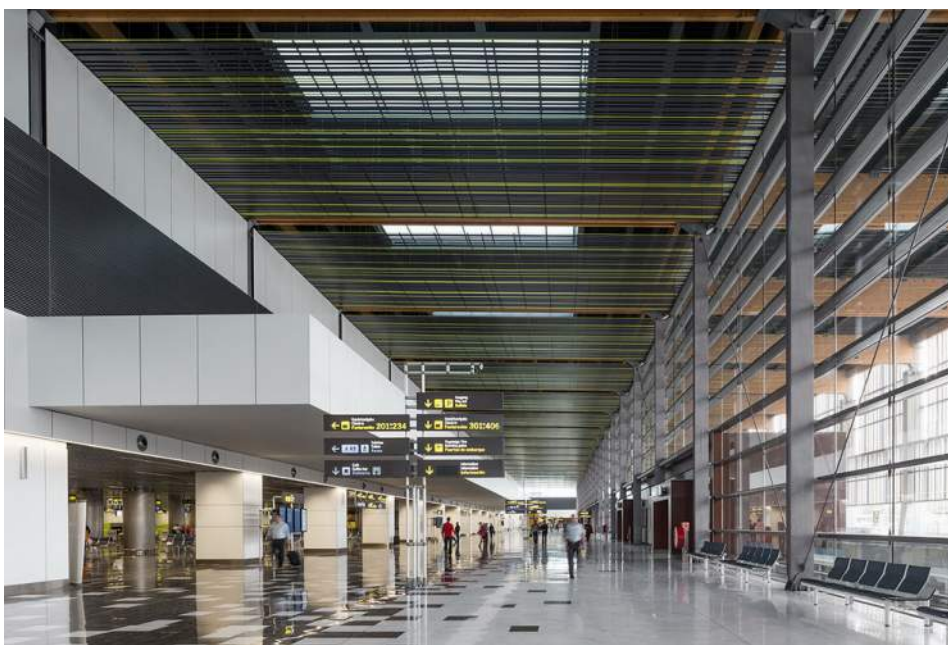

AMPLIACIÓN DEL AEROPUERTO DE GRAN CANARIA
ENLARGEMENT OF GRAN CANARIA AIRPORT TERMINAL

Proyecto de Ejecución para la ampliación del aeropuerto existente, con €190 millones de presupuesto.

Documentation stage of Enlargement of a €190 million budget project of Gran Canaria Airport Terminal.

Cliente | Client: AENA

Fecha | Date: 2007

Situación | Location: Las Palmas, España.

Superficie | Area: 169,200 m²

Role: Juan Santana Báez como Arquitecto de Desarrollo en Estudio Lamela | as a Project Architect at Estudio Lamela.

PROYECTOS SELECCIONADOS. AUDITORIOS Y CENTROS DE CONGRESOS SELECTED PROJECTS. AUDITORIUMS AND CONFERENCE CENTERS



CENTRO DE CREACIÓN DE LAS ARTES DE ALCORCÓN ARTS CREATION CENTER OF ALCORCON

Proyecto de Ejecución y Dirección Facultativa de la obra de un complejo cultural con €185 millones de presupuesto, compuesto de un auditorio de 1500 butacas, un circo 600 butacas, una sala de teatro configurable de 460 butacas, un centro de congresos y exhibiciones, un conservatorio de música y danza, una escuela de técnicos en artes escénicas y 66,000 m² de espacio público que se extiende por la cubierta y el entorno urbano.

Documentation and Site Management stages of a €185 million budget multicultural complex composed by a 1500 seats symphony auditorium, a 600 seats circus, a 460 seats configurable theatre, an exhibition and conference center, a school of performing music and dance, a scenic arts technician school and the 66,000 public space on both the roof and the urban surroundings

Cliente | Client: Ayuntamiento de Alcorcón

Fecha | Date: 2008 - 2011

Situación | Location: Madrid, España.

Superficie | Area: 57,000 m²

Role: Juan Santana Báez como Jefe de Estudio en Camacho Macia Arquitectos | As an Architectural Project Director at Camacho Macia Arquitectos.



PROYECTOS SELECCIONADOS. AUDITORIOS Y CENTROS DE CONGRESOS SELECTED PROJECTS. AUDITORIUMS AND EXHIBITION CENTERS

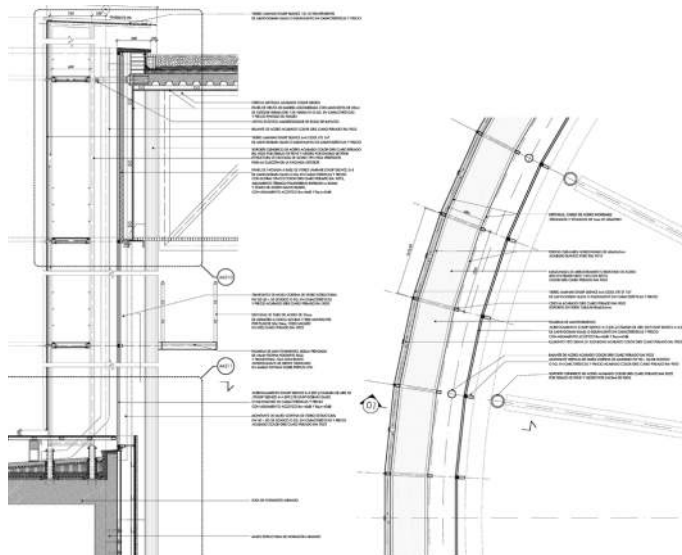

CENTRO DE CREACIÓN DE LAS ARTES DE ALCORCÓN ARTS CREATION CENTER OF ALCORCON

Proyecto de Ejecución y Dirección Facultativa de la obra de un complejo cultural con €185 millones de presupuesto, compuesto de un auditorio de 1500 butacas, un circo 600 butacas, una sala de teatro configurable de 460 butacas, un centro de congresos y exhibiciones, un conservatorio de música y danza, una escuela de técnicos en artes escénicas y 66,000 m² de espacio público que se extiende por la cubierta y el entorno urbano.

Documentation and Site Management stages of a €185 million budget multicultural complex composed by a 1500 seats symphony auditorium, a 600 seats circus, a 460 seats configurable theatre, an exhibition and conference center, a school of performing music and dance, a scenic arts technician school and the 66,000 public space on both the roof and the urban surroundings

Cliente | Client: Ayuntamiento de Alcorcón

Fecha | Date: 2008 - 2011

Situación | Location: Madrid, España.

Superficie | Area: 57,000 m²

Role: Juan Santana Báez como Jefe de Estudio en Camacho Macia Arquitectos | As an Architectural Project Director at Camacho Macia Arquitectos.

PROYECTOS SELECCIONADOS. AUDITORIOS Y CENTROS DE CONGRESOS SELECTED PROJECTS. AUDITORIUMS AND EXHIBITION CENTERS

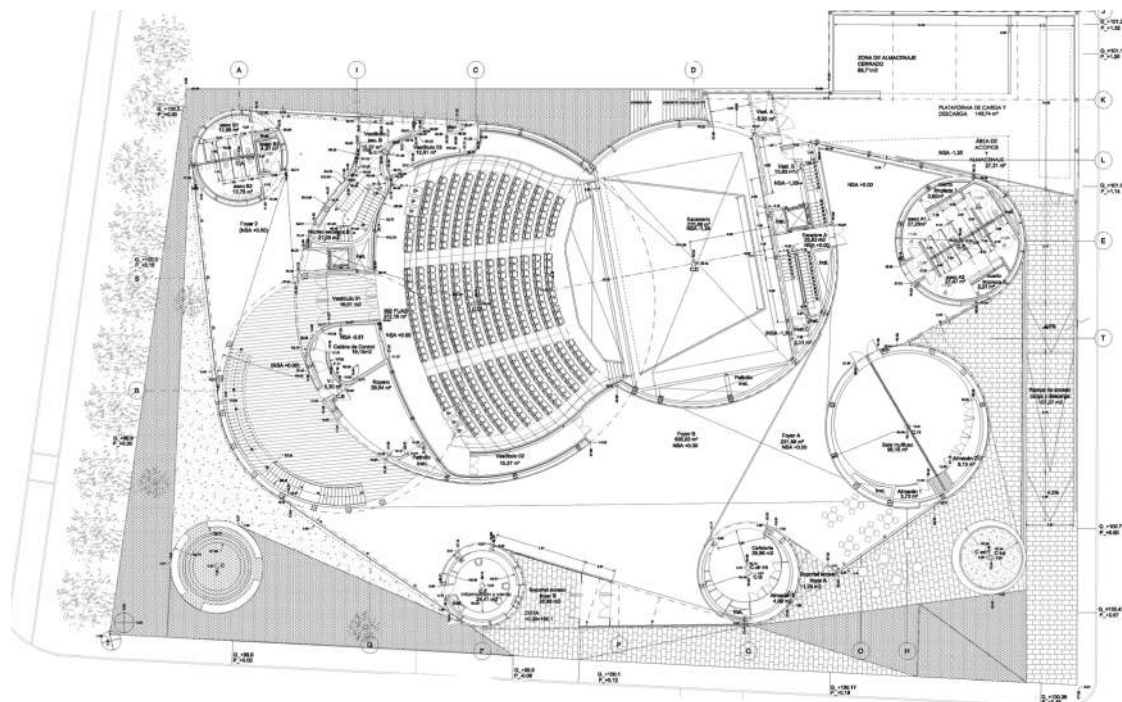

AUDITORIO CAMPO DE CRIPTANA AUDITORIUM IN CAMPO DE CRIPTANA

Concurso, Proyecto Básico y Proyecto de Ejecución para un auditorio con una sala sinfónica de 609 butacas, y sala de usos polivalentes

Competition, Design and Documentation stages of a 609 seats symphony auditorium

Cliente | Client: Ayuntamiento de Campo de Criptana

Fecha | Date: 2010

Situación | Location: Campo de Criptana, España.

Superficie | Area: 5,485 m²

Role: Juan Santana Báez como Jefe de Estudio en Camacho Macia Arquitectos | As an Architectural Project Director at Camacho Macia Arquitectos.



PROYECTOS SELECCIONADOS. AUDITORIOS Y CENTROS DE CONGRESOS
SELECTED PROJECTS. AUDITORIUMS AND EXHIBITION CENTERS

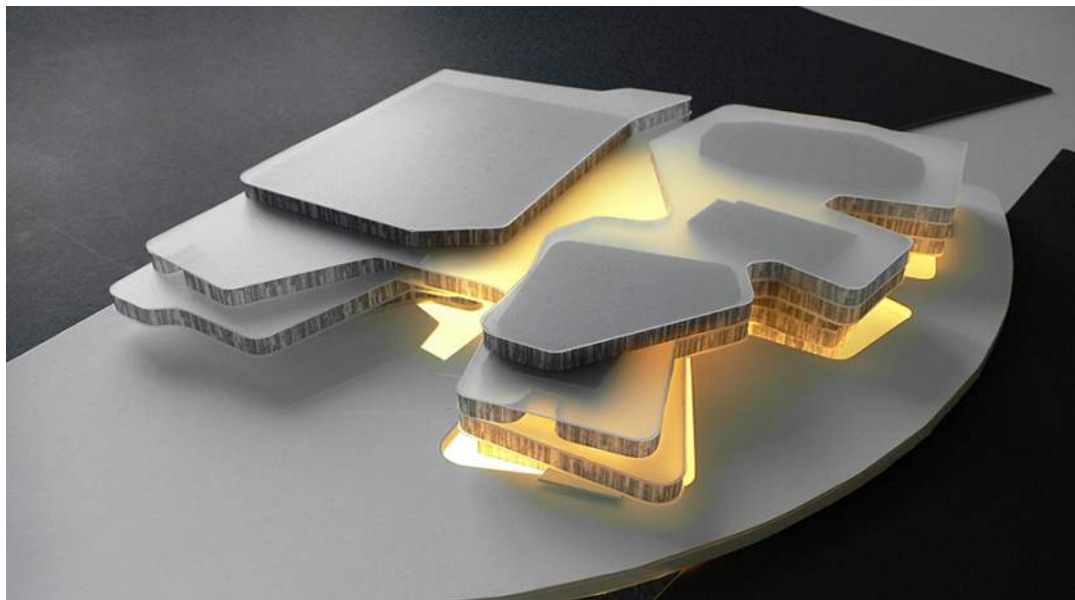

AUDITORIO Y PALACIO DE CONGRESOS EN
VITORIA-GASTEIZ
AUDITORIUM & CONGRESS PALACE IN VITORIA-GASTEIZ

Concurso para un edificio compuesto por una sala sinfónica de 1.500 butacas, una sala de cámara de 500 butacas, un área congresual de 1.128 butacas y un área de espectáculos y exposiciones de 6.000 butacas.

Competition for a building composed by a 1,500 seats symphony, a 500 seats auditorium, a 1.128 seats exhibition hall and a 6.000 seats conference center

Cliente | Client: Ayuntamiento de Vitoria-Gasteiz
Fecha | Date: 2009
Situación | Location: Vitoria-Gasteiz, España.
Superficie | Area: 5,485 m²
Role: Juan Santana Báez como Arquitecto en Camacho Macia Arquitectos | As a Design Architect at Camacho Macia Arquitectos.

PROYECTOS SELECCIONADOS. EDIFICIOS DE USO MIXTO
SELECTED PROJECTS. MIXED USE BUILDINGS



COMPLEJO SANTA MARÍA PARK
SANTA MARIA PARK COMPLEX

Proyecto Básico y Proyecto de Ejecución para un edificio de uso mixto, compuesto por una plaza pública, centro comercial, edificio de oficinas y aparcamiento subterráneo

Design and Documentation stages of a mixed use building, composed by public square, commercial areas, office building and parking areas.

Cliente | Client: Grupo Verdeazul

Fecha | Date: 2015

Situación | Location: Ciudad de Panamá, Panamá.

Superficie | Area: 65,500 m²

Role: Juan Santana Báez como Director de Proyectos en Forza Creativa Arquitectos | as an Architectural Project Director at Forza Creativa Arquitectos.

PROYECTOS SELECCIONADOS. EDIFICIOS RESIDENCIALES
SELECTED PROJECTS. RESIDENTIAL BUILDINGS



56 VIVIENDAS SOCIALES EN VALLECAS
56 UNITS SOCIAL HOUSING IN VALLECAS

Proyecto Básico y Proyecto de Ejecución y Dirección Facultativa de un edificio de viviendas sociales.

Design and Documentation and Site Management stages of a Social Housing Building

Cliente | Client: EMVS
Fecha | Date: 2008 - 2010
Situación | Location: Madrid, Spain.
Viviendas | Housing units: 56
Role: Juan Santana Báez como Jefe de Estudio en Camacho Macia Arquitectos | As an Architectural Project Director at Camacho Macia Arquitectos.

PROYECTOS SELECCIONADOS. EDIFICIOS RESIDENCIALES
SELECTED PROJECTS. RESIDENTIAL BUILDINGS



EDIFICIO DE APARTAMENTOS PH 32
PH32 APARTMENT BUILDING

Proyecto Básico y Proyecto de Ejecución y Dirección Facultativa de un edificio de apartamentos de 14 pisos.

Design, Documentation and Site Management stages of a 17,200 m2 project, composed by 14-story high-end apartment building

Cliente | Client: PH Allegra
Fecha | Date: 2015 - 2016
Situación | Location: Ciudad de Panamá, Panamá.
Viviendas | Housing units: 24
Role: Juan Santana Báez como Director de Proyectos en Forza Creativa Arquitectos | as an Architectural Project Director at Forza Creativa Arquitectos.

PROYECTOS SELECCIONADOS. EDIFICIOS RESIDENCIALES
SELECTED PROJECTS. RESIDENTIAL BUILDINGS



VILLA OLÍMPICA DE MADRID 2016
MADRID 2016 OLYMPIC VILLAGE, SPAIN

Concurso

Competition

Cliente | Client: Comunidad de Madrid

Fecha | Date: 2010

Situación | Location: Madrid, Spain.

Viviendas | Housing units: 1.690

Role: Juan Santana Báez como Arquitecto en Camacho Macia Arquitectos | As an Architect at Camacho Macia Arquitectos.

LISTADO DE PROYECTOS DESTACADOS 01 LIST OF SELECTED PROJECTS 01

JUAN MANUEL SANTANA BÁEZ · ARQUITECTO

(2014-2016) Director de Proyectos en Forza Creativa Arquitectos, Panamá:

Complejo Santa María Park, Panamá

Proyecto básico y proyecto de ejecución

Alcance del proyecto: Edificio de uso mixto de 65.500m², compuesto por una plaza pública, centro comercial, edificio de oficinas y aparcamiento subterráneo

Renovación Urbana del Área de Calle Uruguay, Panamá

Primer premio, concurso nacional

Proyecto básico y proyecto de ejecución

Alcance del proyecto: Completa renovación urbana de 2,45 kilómetros de longitud de varias calles del centro de la ciudad

Torre Global Bank, Panamá

Proyecto de ejecución y dirección facultativa de obra

Alcance del proyecto: Edificio de 26.700 m², compuesto por 15 plantas de uso de oficina y aparcamientos

Edificio de apartamentos PH32, Panamá

Proyecto básico, proyecto de ejecución y dirección facultativa de obra

Alcance del proyecto: Edificio de 17.200 m², compuesto por 14 plantas de uso de vivienda de alto standing y aparcamiento

Apartahotel Affinity, Panamá

Diseño conceptual

Alcance del proyecto: Torre de 48 plantas de uso de apartamentos de alquiler y aparcamiento

Torres MMG2, Panamá

Diseño conceptual y proyecto básico

Alcance del proyecto: Edificio de uso mixto compuesto por una torre de 40 plantas de uso de viviendas de alto standing, locales comerciales, oficinas y aparcamiento

LISTADO DE PROYECTOS DESTACADOS 02

LIST OF SELECTED PROJECTS 02

(2012-2013) Design Manager en Western Region Municipality, Abu Dhabi, UAE:

Al Gharbia 2030 Masterplan, Abu Dhabi, UAE

Implementación del Masterplan

Alcance del proyecto: Superficie de 60.000 km², que incluyen 7 ciudades de Abu Dhabi

Punto de información turística, Abu Dhabi, UAE

Diseño conceptual

Alcance del proyecto: Edificio modular de 177 m², con uso de punto de información turística y tetería, previsto para ubicarse en varias localizaciones

Edificio de apartamentos para personal local, Abu Dhabi, UAE

Diseño conceptual

Alcance del proyecto: Edificio de 14.200 m² compuesto por dos bloques de 5 plantas con 30 apartamentos de alto standing y aparcamientos para personal local del Municipio

Edificio para los archivos municipales, Abu Dhabi, UAE

Diseño conceptual

Alcance del proyecto: Edificio de 1 planta de 1.200 m², equipado para alojar el archivo documental físico del Municipio

(2007-2011) Jefe de Estudio en Camacho Macia Arquitectos, Madrid, España:

CREAA - Centro de Creación de las Artes de Alcorcón, España

Primer premio, concurso nacional

Proyecto de ejecución y dirección facultativa de obra

Alcance del proyecto: Complejo cultural con una superficie de 57.000 m² y €185 millones de presupuesto, compuesto de un auditorio de 1.500 butacas, un circo 600 butacas, una sala de teatro configurable de 460 butacas, un centro de congresos y exhibiciones, un conservatorio de música y danza, una escuela de técnicos en artes escénicas y 66.000 m² de espacio público que se extiende por la cubierta y el entorno urbano.

103 Viviendas en los Angeles, Madrid, España

Primer premio, concurso internacional

Concurso, proyecto básico y proyecto de ejecución

Alcance del proyecto: Edificio de 103 viviendas de bajo coste para el Ayuntamiento de Madrid

Auditorio en Campo de Criptana, España

Primer premio, concurso nacional

Concurso, proyecto básico y proyecto de ejecución

Alcance del proyecto: Edificio compuesto por una sala de 600 butacas, y sala de usos polivalentes

LISTADO DE PROYECTOS DESTACADOS 03 LIST OF SELECTED PROJECTS 03

56 Viviendas en Vallecas, Madrid, España

Primer premio, concurso internacional

Proyecto de ejecución y dirección facultativa de obra

Alcance del proyecto: Edificio de 56 viviendas de bajo coste para el Ayuntamiento de Madrid

Auditorio y Palacio de Congresos en Vitoria-Gasteiz, España

Mención honorífica, concurso internacional

Concurso

Alcance del proyecto: Edificio compuesto por una sala sinfónica de 1.500 butacas, una sala de cámara de 500 butacas, un área congresual de 1.128 butacas y un área de espectáculos y exposiciones de 6.000 butacas

Villa Olímpica de Madrid, España

Primer premio, concurso internacional

Concurso

Alcance del proyecto: Urbanización con 1.690 viviendas para los atletas de los Juegos Olímpicos de 2016

Velódromo Olímpico de Madrid, España

Segundo premio, concurso internacional

Concurso

Alcance del proyecto: Velódromo de los Juegos Olímpicos de 2016

Casa-estudio en Montepríncipe, Madrid, España

Proyecto de ejecución y diseño y cálculo de estructuras

Alcance del proyecto: Edificio compuesto por una vivienda unifamiliar y un estudio de arquitectura

(2006-2007) Arquitecto en Estudio Lamela, Madrid, España:

Extensión de la Terminal del Aeropuerto de Gran Canaria, España

Primer premio, concurso internacional

Proyecto de ejecución

Alcance del proyecto: Ampliación del aeropuerto existente, con una nueva extensión de 169.200 m² de superficie y €190 millones de presupuesto